

De slak

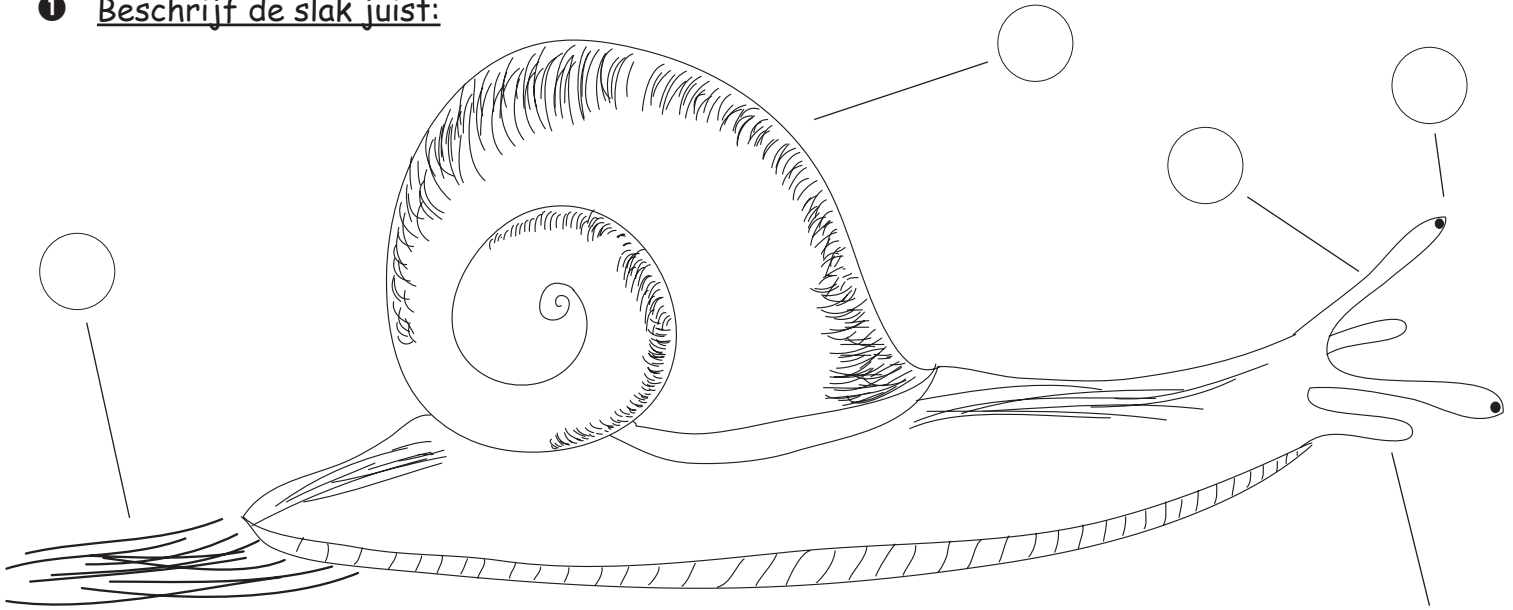

1 Beschrijf de slak juist:



1. Ogen

2. Oogvoelspieten

3. Voelsprietten

4. Voet

5. Huis

6. Slijmspoor



2 Vul de lege plaatsen in:

De slak behoort tot de familie van de _____ ze heeft geen _____
 en beweegt zich het samentrekken van de _____ voorwaarts.
 Het _____ beschermt hen tegen ruwe _____
 Het _____ is uit _____ gebouwd en zeer _____
 Het dient om de slak te beschermen tegen de _____. Op de twee langere
 voelsprietten bevinden zich de _____. Met de beide kortere _____ en
 _____ ze. Haar lievelingseten is groene _____. Als het aan het eind van het
 jaar koud wordt, zoekt de slak een _____ plaatsje en sluit het huis met kalk
 af. Zo _____ ze de winter in de _____

hard	ruikt	spieren	winterslaap	slijmspoor	kalk	slakkenhuis
botten	ogen	uitdrogen	overleeft	weekdieren	tast	ondergronden
						sla
						veilig